

# Faturamento – DF-e

Faturamento – DF-e

Cybersul Informática Ltda

Proibida a reprodução total ou parcial desta obra, de qualquer forma ou meio eletrônico, mecânico, fotográfico e gravação, sem a permissão expressa do autor.

## 1. Índice

---

1. Índice.....	2
2. Revisão.....	3
3. Objetivos.....	4
4. Informações importantes.....	4
5. Conteúdo .....	5
5.1 Acessando o DF-e .....	5
5.2 Funcionalidades do DF-e .....	5

## 2. Revisão

Revisão	Data	Alteração
1.0	03/10/2018	Versão inicial - Faturamento – DF-e

### 3. Objetivos

---

Esse documento tem por finalidade o detalhamento do módulo de Faturamento – DF-e, que é responsável pelos eventos de manifestação de destinatários e download do XML da NF-e.

### 4. Informações importantes

---

#### O que é a Distribuição DFe?

Trata-se de um Webservice relativamente novo, de alcance nacional (compartilhado entre todas as Sefaz estaduais) que permite a consulta, a manifestação e então o download do XML da NF-e na qual o usuário é um dos atores da nota, podendo ser o emitente, destinatário, transportador ou terceiros.

A disponibilidade de acesso ao documento para todos os atores que não são o destinatário é a principal novidade trazida pelo Distribuição DFe, em relação ao **Consulta de Notas Destinadas**, que permitia acesso ao XML somente para o destinatário da NFe. Este serviço foi descontinuado, tornando-se obsoleto sob o Distribuição DFe, no qual cada um destes atores tem permissão à determinadas informações, conforme o papel dele na atividade daquela nota.

## 5. Conteúdo

A funcionalidade de DF-e está liberada para todos os clientes que utilizam o ERP e que contenham a nota fiscal eletrônica (NF-e) implantada e configurada no sistema.

### 5.1 Acessando o DF-e

Para abrir o módulo do DF-e temos que acessar o menu Faturamento – Situação de NF-e



Figura 1

Acompanhamento de emissão de NF-e

Status da NF-e

Apenas Pendentes

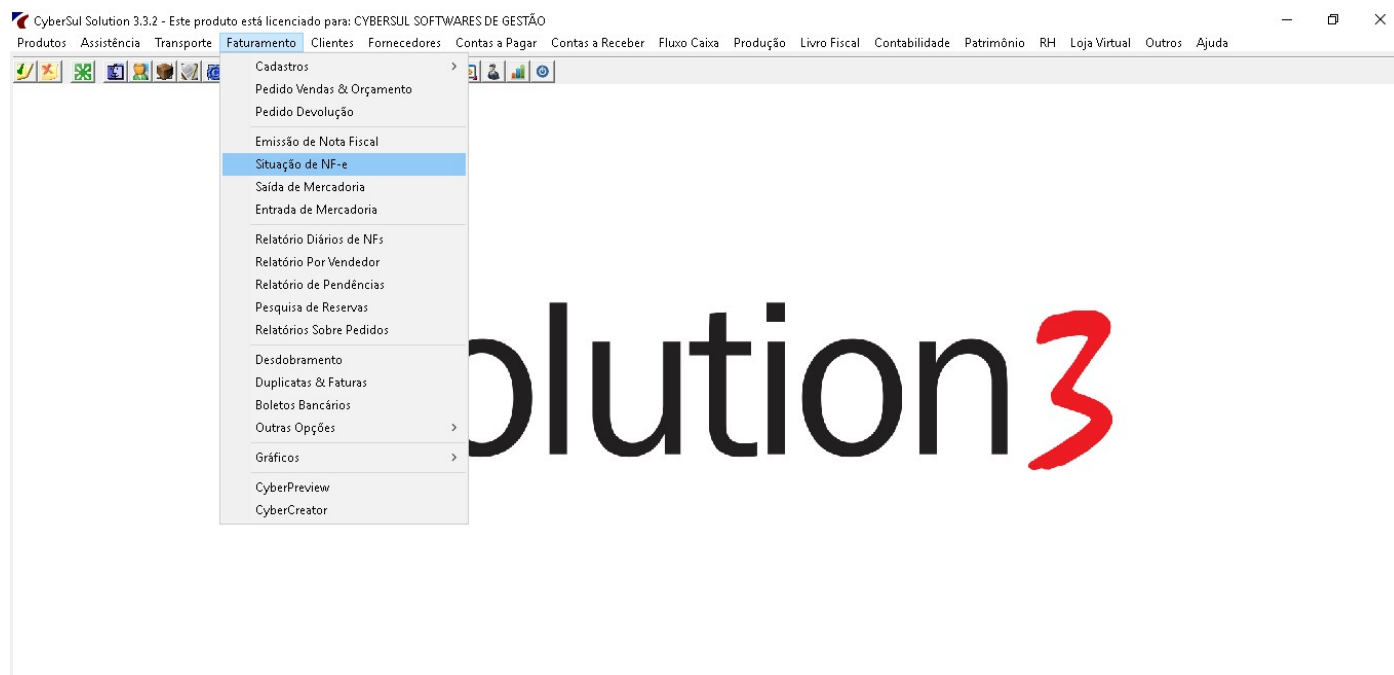
Apenas Validadas

Inutilizadas

Todas

GNRE

Filtros

Período: 26/09/2018 a 04/10/2018

Nº NF-e: \_\_\_\_\_ a \_\_\_\_\_

Filial: \_\_\_\_\_ a \_\_\_\_\_

Cliente: \_\_\_\_\_

Cód. Mot.: \_\_\_\_\_  Detalhada

Ordenação

Número

Nome

Data

Número	Filial	Nome	Data	Cód Motivo	Motivo	Cód. Evento	Evento
▶							

Figura 2

Na tela de acompanhamento de emissão de NF-e devemos clicar no botão “Eventos de Manifestação e DF-e”.

Ao clicar no botão “Eventos de Manifestação e DF-e” temos então a tela de apresentação do DF-e.

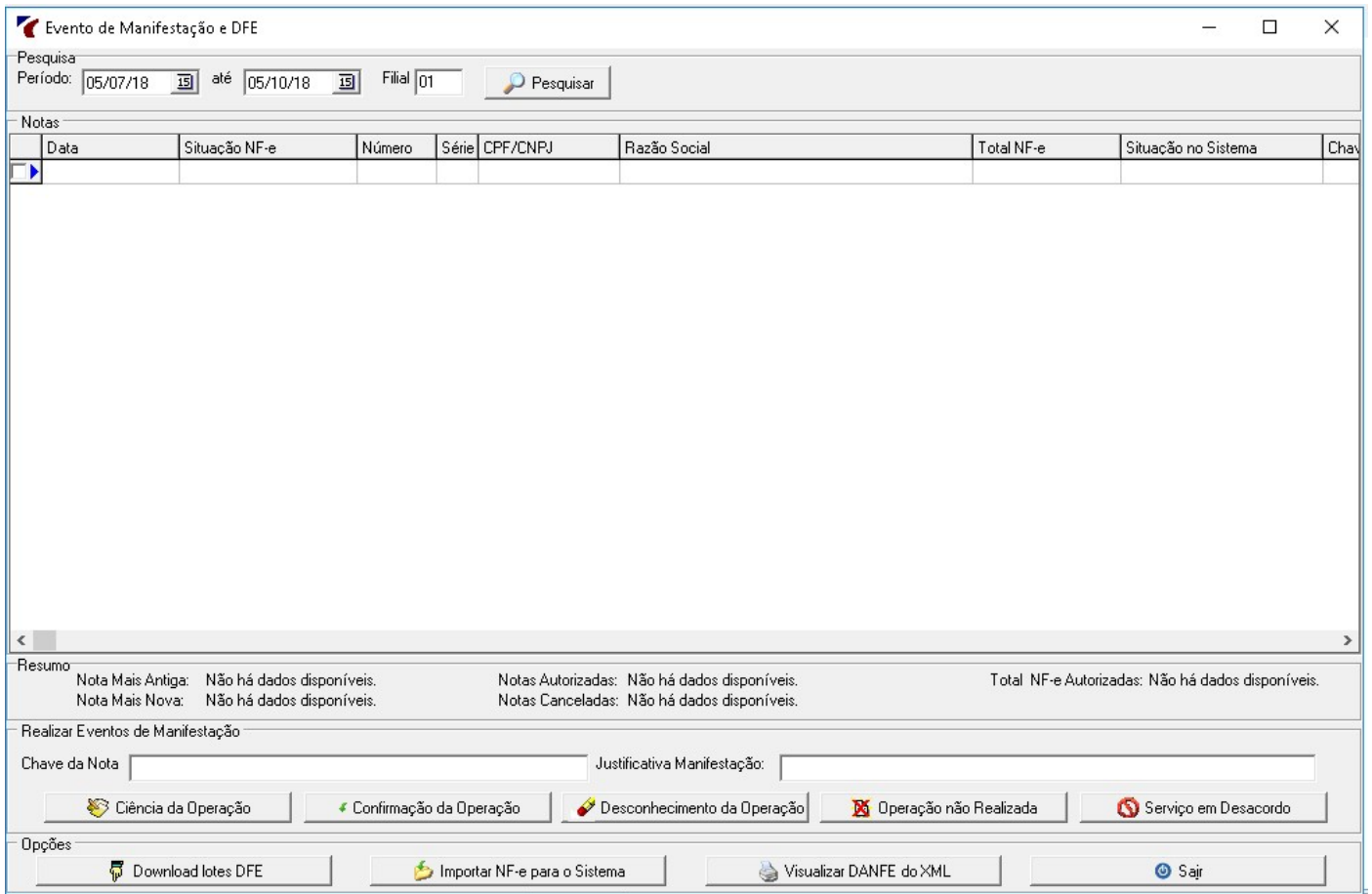
**Figura 3**

## 5.2 Funcionalidades do DF-e

A seguir são apresentados os painéis da tela com suas devidas funcionalidades.

### 5.2.1 Painel de pesquisa

Nesse painel podemos pesquisar o período e a filial para localizarmos notas fiscais que já foram baixadas da SEFAZ.

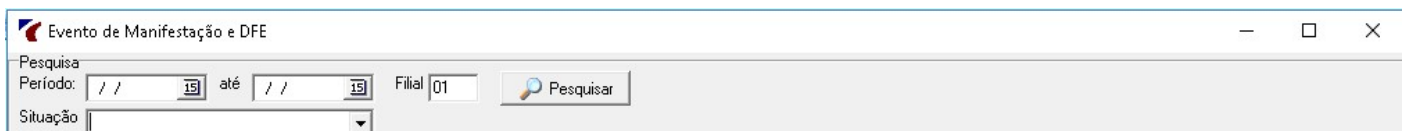
**Figura 4**

### 5.2.2 Notas

No painel Notas serão mostradas as notas fiscais da pesquisa que foi efetuada com a situação de cada nota fiscal.



 **Ciência da Operação****Como funciona o evento Ciência da Operação?**

O evento de "Ciência da Emissão" registra na NF-e a solicitação do destinatário para a obtenção do arquivo XML. Após o registro deste evento, é permitido que o destinatário efetue o download do arquivo XML.

O Evento da "Ciência da Emissão" não representa a manifestação do destinatário sobre a operação, mas unicamente dá condições para que o destinatário obtenha o arquivo XML; este evento registra na NF-e que o destinatário da operação, constante nesta NF-e, tem conhecimento que o documento foi emitido, mas ainda não expressou uma manifestação conclusiva para a operação.

Todas as operações com o evento de solicitação de "Ciência da Emissão" deverão ter na sequência o registro do evento com a manifestação conclusiva do destinatário sobre a operação (eventos descritos nos itens 5.2, ou 5.3, ou 5.4).

Fonte: <http://www.nfe.fazenda.gov.br/portal/perguntasFrequentes.aspx?tipoConteudo=yjOJMwFOkA0=>

 **Confirmação da Operação****Como funciona o evento Confirmação da Operação?**

O evento será registrado após a realização da operação, e significa que a operação ocorreu conforme informado na NF-e. Quando a NF-e trata de uma circulação de mercadorias, o momento de registro do evento deve ser posterior à entrada física da mercadoria no estabelecimento do destinatário.

Este evento também deve ser registrado para NF-e onde não existem movimentações de mercadorias, mas foram objeto de ciência por parte do destinatário, por isso é denominado de Confirmação da Operação e não Confirmação de Recebimento.

Importante registrar, que após a Confirmação da Operação pelo destinatário, a empresa emitente fica impedida de cancelar a NF-e. Apenas o evento Ciência da Emissão não inibe a autorização para o pedido de cancelamento da NF-e, conforme o prazo definido na legislação vigente.

Fonte: <http://www.nfe.fazenda.gov.br/portal/perguntasFrequentes.aspx?tipoConteudo=yjOJMwFOkA0=>

 **Desconhecimento da Operação****Como funciona o evento Desconhecimento da Operação?**

Este evento tem como finalidade possibilitar ao destinatário se manifestar quando da utilização indevida de sua Inscrição Estadual, por parte do emitente da NF-e, para acobertar operações fraudulentas de remessas de mercadorias para destinatário diverso. Este evento protege o destinatário de passivos tributários envolvendo o uso indevido de sua Inscrição Estadual/CNPJ.

Fonte: <http://www.nfe.fazenda.gov.br/portal/perguntasFrequentes.aspx?tipoConteudo=yjOJMwFOkA0=>

 **Operação não Realizada****Como funciona o evento Operação não Realizada?**

Este evento será informado pelo destinatário quando, por algum motivo, a operação legalmente acordada entre as partes não se realizou (devolução sem entrada física da mercadoria no estabelecimento do destinatário, sinistro da carga durante seu transporte, etc.).

	Faturamento – DF-e			
	Autor	Revisão	Data	Página
	Denilson Klein	1.0	03/10/18	10 / 13

Fonte: <http://www.nfe.fazenda.gov.br/portal/perguntasFrequentes.aspx?tipoConteudo=yjOJMwFOkA0=>

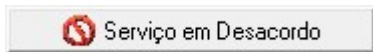

Serviço em desacordo serve exclusivamente para Tomador de serviço informado indevidamente no CT-e, em virtude de erro devidamente comprovado.

Fonte: <http://www.cte.ms.gov.br/evento-de-prestacao-do-servico-em-desacordo-disponivel-para-a-versao-3-00-do-ct-e/>

## 5.2.5 – Opções

No painel opções temos as seguintes funcionalidades disponíveis:



Figura 8



A consulta DF-e permite que um ator da NF-e tenha acesso aos documentos fiscais eletrônicos e informações resumidas que não tenham sido gerados por ele e que sejam de seu interesse. Pode ser consumido por qualquer ator de NF-e, Pessoa Jurídica ou Pessoa Física, que possua um certificado digital de PJ ou PF. No caso de Pessoa Jurídica, a empresa será autenticada pelo CNPJ base e poderá realizar a consulta com qualquer CNPJ da empresa desde que o CNPJ base consultado seja o mesmo do certificado digital.

Os documentos fiscais eletrônicos e informações resumidas estarão disponíveis para distribuição por até 3 meses após sua recepção pelo Ambiente Nacional da NF-e.



Figura 9

Após localizar os documentos emitidos para a sua empresa, automaticamente o sistema fará a Ciência da operação dos documentos fiscais e também tentará fazer o Download do XML. Porém, devido ao tempo de integração entre os webservices da SEFAZ, pode haver um delay e o webservice retornar “Documento não encontrado”, como podemos observar na imagem acima.

Para essa situação foi criada a funcionalidade de clique inverso do mouse, apenas para fazer o Download dessas notas fiscais, pois nesse caso o sistema já fez a ciência da operação de todos os documentos e precisamos apenas para fazer o download desses documentos fiscais, vide imagem abaixo.

<b>Autor</b>	<b>Revisão</b>	<b>Data</b>	<b>Página</b>
Denilson Klein	1.0	03/10/18	12 / 13

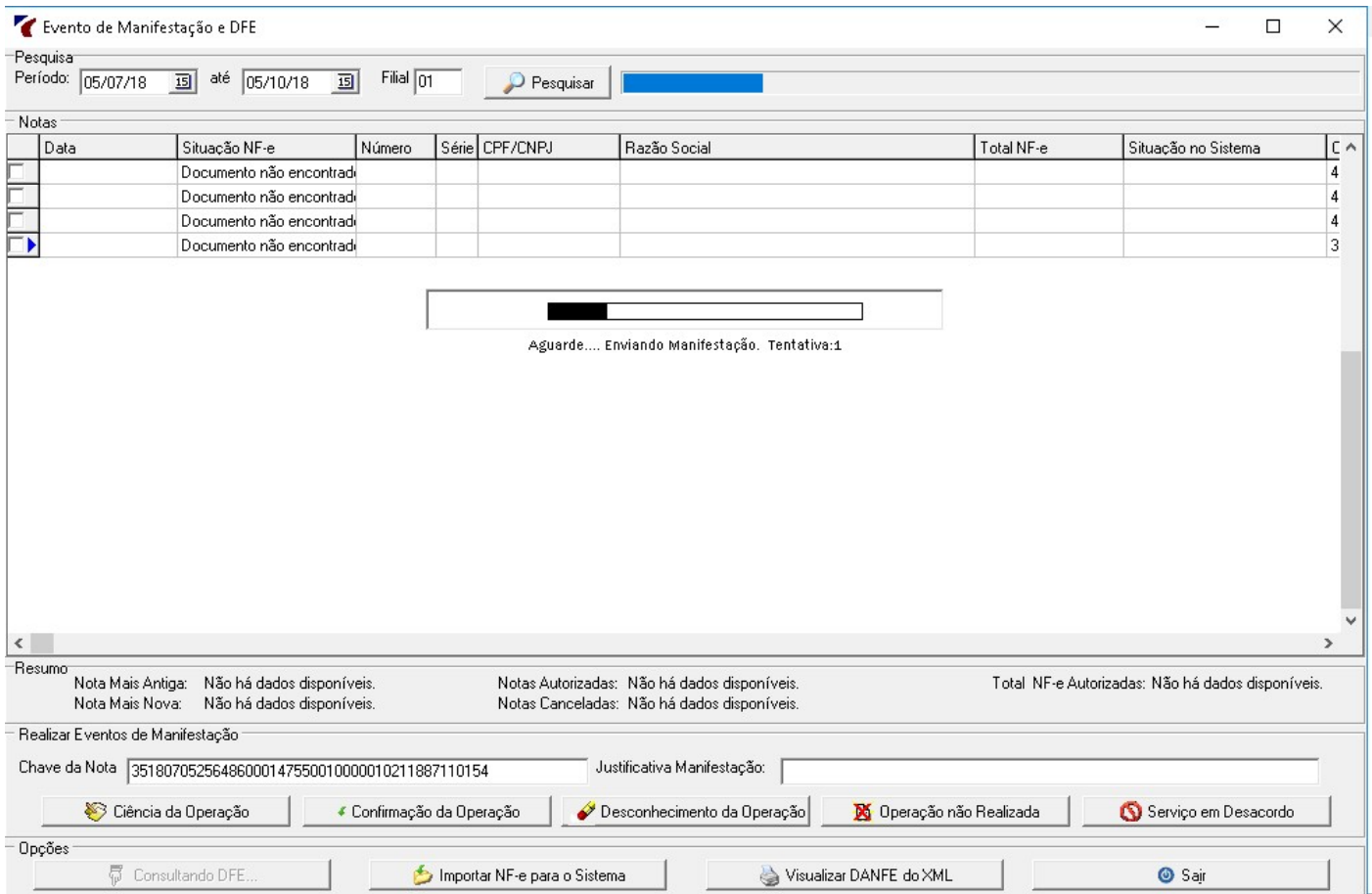
Evento de Manifestação e DFE

Período: // // até // // Filtro: 01 Pesquisar

Situação: [dropdown]

Notas: 21

Data	Situação NF-e	Número	Série	CPF/CNPJ	Razão Social	Total NF-e	Situação no Sistema	Chave de Acesso
23/07/2018 22:36	Autorizado o uso da NF-e	1021	1	05.256.486/0001-47	Reino Editorial e Comercial Ltda - ME	4.000,00		35180705256486000147550010000010211887110154
13/07/2018 13:52	Autorizado o uso da NF-e	10472	1	90.413.550/0001-25	REFEICOES SABOR CASEIRO LTDA	4.203,00		4318079041355000125550010000104721000731161
11/07/2018 15:42	Autorizado o uso da NF-e	134397	1	90.074.105/0004-20	AUVERGNE PRODUTOS ALIMENTICIOS LTDA	256,90		43180707695930001055500100001184321046403276
09/07/2018 08:32	Autorizado o uso da NF-e	118432	1	07.695.593/0001-05	GUAIBA DISTRIBUIDORA LTDA	468,01		32180908215490000236550020001941211003498910
30/12/1899 00:00	Nfe-Cancelada, indisponível para d							43180789962823000101550010008817991009753274
	Download NF-e							4318089041355000125550010000105031000734499
	Documento não encontrado							43180890074105000420550010001356421649445125
	Documento não encontrado							4318080769593000105550010001201941046403273
	Documento não encontrado							4318089041355000125550010000105451000738125
	Documento não encontrado							35180810300162000107550010000032441654400000
	Documento não encontrado							43180890074105000420550010001363301883364443
	Documento não encontrado							4318089041355000125550010000105631000743283
	Documento não encontrado							4318099041355000125550010000106071000749524
	Documento não encontrado							32180908215490000236550020001982891849952716
	Documento não encontrado							35180953382081000106550010000026441999997351
	Documento não encontrado							43180990074105000420550010001373701448044736
	Documento não encontrado							4318090769593000105550010001223451046403272
	Documento não encontrado							4318109041355000125550010000106371000753938
	Documento não encontrado							43181003260560000173550010000093651000093652
	Documento não encontrado							43181091981027000168550010001039241926272134

Figura 10

Na imagem abaixo podemos observar que ao efetuar o download, o sistema irá obter todos os dados da nota fiscal emitida.

Data	Situação NF-e	Número	Série	CPF/CNPJ	Razão Social	Total NF-e	Situação no Sistema	Chave de Acesso
28/08/2018 10:14	Autorizado o uso da NF-e	3244	1	10.300.162/0001-07	G.P.S.COMERCIO DE PRODUTOS DE LIMPEZA E D	247,41		35180810300162000107550010000032441654400000
15/08/2018 11:42	Autorizado o uso da NF-e	10545	1	90.413.550/0001-25	REFEICOES SABOR CASEIRO LTDA	4.356,00		4318089041355000125550010000105451000738125
13/08/2018 08:48	Autorizado o uso da NF-e	120194	1	07.695.593/0001-05	GUAIBA DISTRIBUIDORA LTDA	492,26		4318080769593000105550010001201941046403273
10/08/2018 11:41	Autorizado o uso da NF-e	135642	1	90.074.105/0004-20	AUVERGNE PRODUTOS ALIMENTICIOS LTDA	162,24		43180890074105000420550010001356421649445125
02/08/2018 07:33	Autorizado o uso da NF-e	10503	1	90.413.550/0001-25	REFEICOES SABOR CASEIRO LTDA	5.400,00		4318089041355000125550010000105031000734499
26/07/2018 11:09	Autorizado o uso da NF-e	881799	1	89.962.823/0001-01	DISTRIBUIDORA DE PAPEIS BRAILLE LTDA.	870,95		43180789962823000101550010008817991009753274
23/07/2018 22:36	Autorizado o uso da NF-e	1021	1	05.256.486/0001-47	Reino Editorial e Comercial Ltda - ME	4.000,00		35180705256486000147550010000010211887110154
13/07/2018 13:52	Autorizado o uso da NF-e	10472	1	90.413.550/0001-25	REFEICOES SABOR CASEIRO LTDA	4.203,00		4318079041355000125550010000104721000731161
11/07/2018 15:42	Autorizado o uso da NF-e	134397	1	90.074.105/0004-20	AUVERGNE PRODUTOS ALIMENTICIOS LTDA	256,90		43180790074105000420550010001343971946718936
09/07/2018 08:32	Autorizado o uso da NF-e	118432	1	07.695.593/0001-05	GUAIBA DISTRIBUIDORA LTDA	468,01		4318070769593000105550010001184321046403276
30/12/1899 00:00	Nfe-Cancelada, indisponível							32180908215490000236550020001941211003498910
	Documento não encontrado							43180890074105000420550010001363301883364443
	Documento não encontrado							4318089041355000125550010000105631000743283
	Documento não encontrado							4318099041355000125550010000106071000749524
	Documento não encontrado							32180908215490000236550020001982891849952716
	Documento não encontrado							35180953382081000106550010000026441999997351
	Documento não encontrado							43180990074105000420550010001373701448044736
	Documento não encontrado							4318090769593000105550010001223451046403272
	Documento não encontrado							4318109041355000125550010000106371000753938
	Documento não encontrado							43181003260560000173550010000093651000093652
	Documento não encontrado							43181091981027000168550010001039241926272134

Resumo: Nota Mais Antiga: 09/07/2018 - 118432 Notas Autorizadas: 10 Total NF-e Autorizadas: R\$ 20.456,77  
 Nota Mais Nova: 28/08/2018 - 3244 Notas Canceladas: 1

Figura 11



Com o Download da nota fiscal efetuada, temos a possibilidade de fazer a importação completa do XML clicando na funcionalidade chamada "Importar NF-e para o Sistema", basta selecionar o registro na grade de notas.



Visualizar DANFE do XML

Visualizar Danfe do XML, tem como objetivo nos mostrar a visualização da Danfe para que possamos imprimir, ou verificar as informações antes de importar para o sistema.