

Autor	Revisão	Data	Página
Flávia Bungi	1.1	01/08/2016	1 / 8

Conversão do Livro Fiscal

Autor	Revisão	Data	Página
Flávia Bungi	1.1	01/08/2016	2 / 8

1. Índice

1. Índice.....	2
2. Revisão.....	3
3. Objetivos.....	4
4. Conteúdo	4

Autor	Revisão	Data	Página
Flávia Bungi	1.1	01/08/2016	3 / 8

2. Revisão

Revisão	Data	Alteração
1.0	01/08/2016	Versão inicial – Conversão do Livro Fiscal

Autor	Revisão	Data	Página
Flávia Bungi	1.1	01/08/2016	4 / 8

3. Objetivos

Este documento tem por finalidade detalhar a utilização do sub-módulo de Conversão do Livro Fiscal.

4. Conteúdo

Conversão do Livro Fiscal

A conversão do livro fiscal serve para que você feche o seu mês de compras e vendas através dos documentos registrados no sistema.

Menu: Livro Fiscal – Conversão Livro Fiscal.

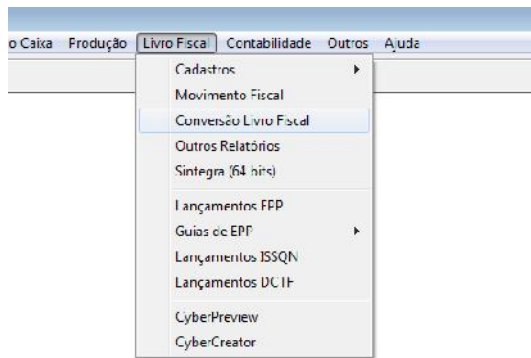

Na tela abaixo, encontra-se a aba faturamento, onde você obrigatoriamente deve informar o período de Data inicial e Data Final para carregar os documentos referentes ao mês que deseja converter.

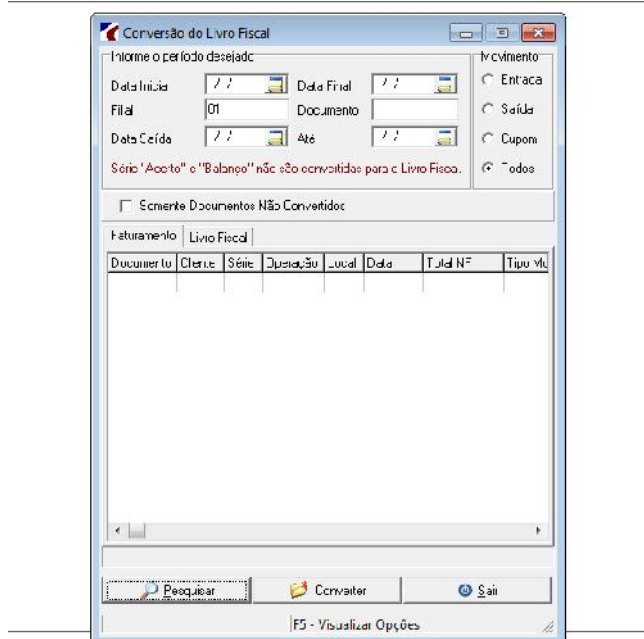

Conversão do Livro Fiscal
Cybersul Informática Ltda

Proibida a reprodução total ou parcial desta obra, de qualquer forma ou meio eletrônico, mecânico, fotográfico e gravação, sem a permissão expressa do autor.

Autor	Revisão	Data	Página
Flávia Bungi	1.1	01/08/2016	5 / 8

Depois de selecionado o período, o sistema irá listar os documentos criados no mês (entradas e saídas) e você deve clicar no botão “Converter”.

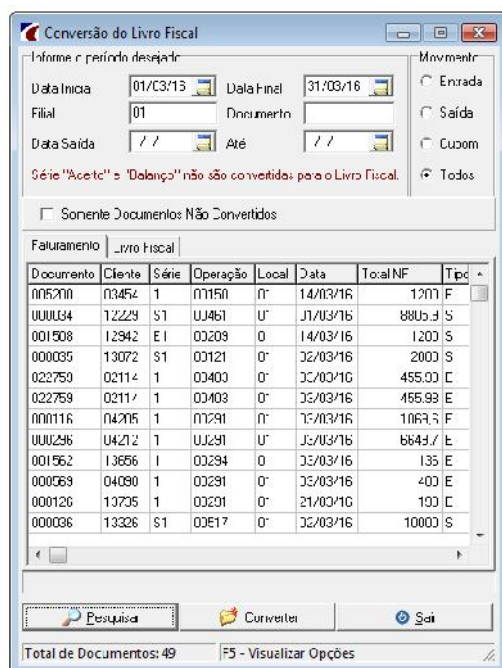

Casos já existam documentos convertidos referente ao período pesquisado, sistema irá mostrar mensagem abaixo:

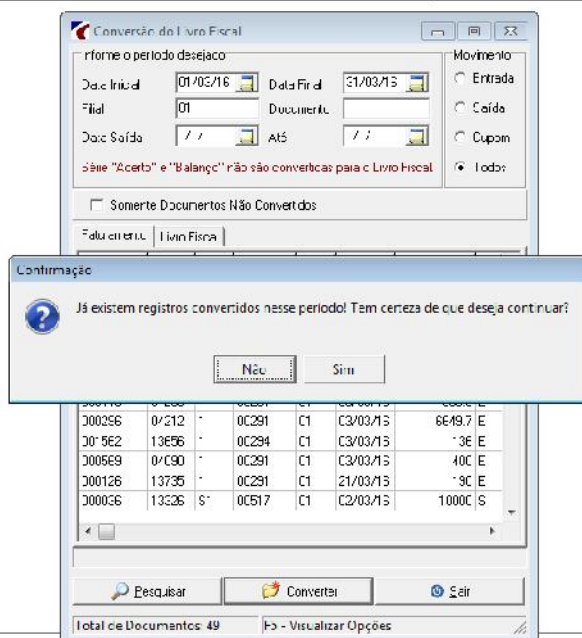

Caso contrário sistema apresentará a mensagem que a operação finalizou

Autor	Revisão	Data	Página
Flávia Bungi	1.1	01/08/2016	6 / 8

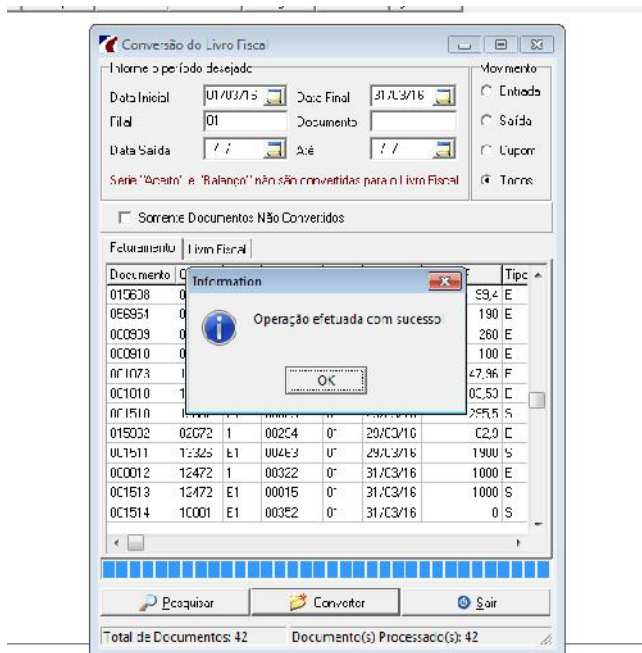

Na aba Livro Fiscal o sistema apresentará todos os documentos já convertidos

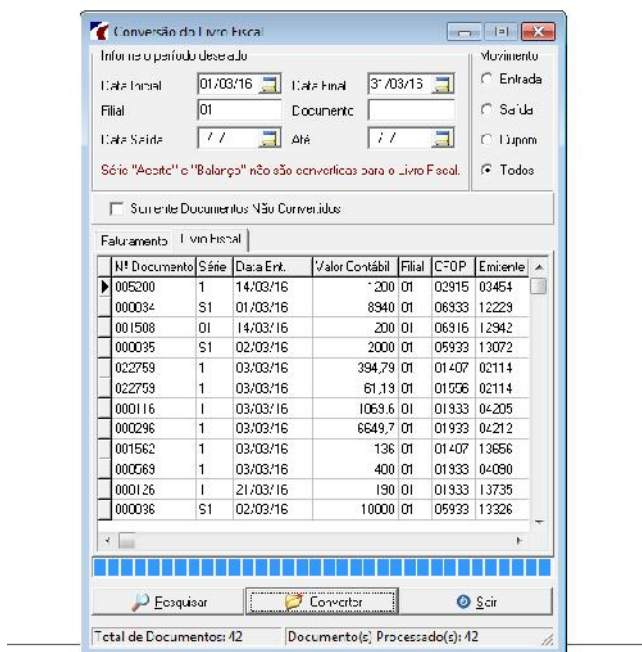

Caso você precise desconverter um ou mais documentos, deverá dar dois cliques com o botão esquerdo do seu mouse dentro da telinha dos documentos, sempre na aba Livro Fiscal, e então o sistema apresentará a mensagem

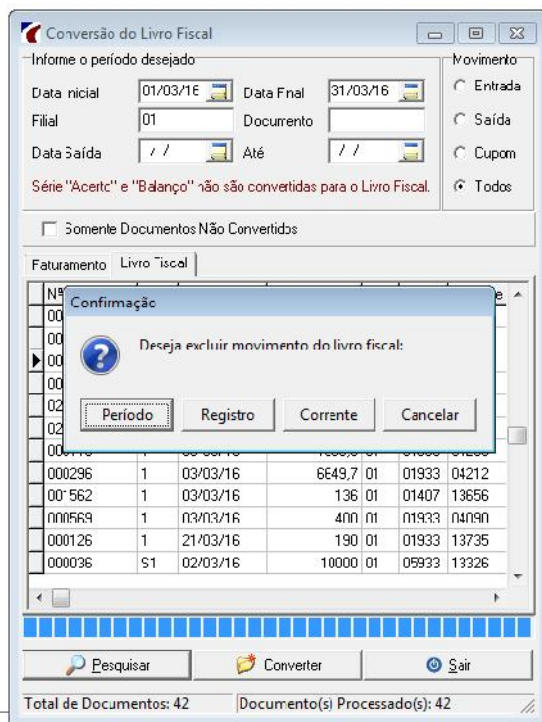

Sendo:

Período: O sistema irá desconverter todo período pesquisado entre a Data Inicial e Data Final

Registro: Você deverá selecionar através do campo de filtro “Documento”, o documento no qual deseja desconverter

Apertando a opção F5 do seu teclado, o sistema abrirá uma nova aba, ao lado da aba “Livro Fiscal”, com Outras Opções:

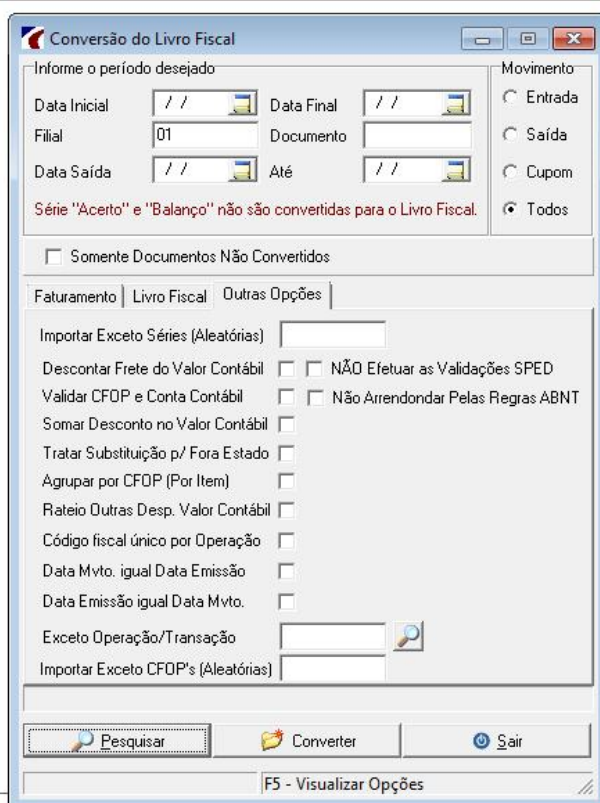

Conversão do Livro Fiscal

Informe o período desejado

Data Inicial / / Data Final / /
Filial 01 Documento
Data Saída / / Até / /

Série "Acerto" e "Balanço" não são convertidas para o Livro Fiscal.

Somente Documentos Não Convertidos

Faturamento | Livro Fiscal | Outras Opções

Importar Exceto Séries (Aleatórias)

Descontar Frete do Valor Contábil NÃO Efetuar as Validações SPED
Validar CFOP e Conta Contábil Não Arredondar Pelas Regras ABNT
Somar Desconto no Valor Contábil
Tratar Substituição p/ Fora Estado
Agrupar por CFOP (Por Item)
Rateio Outras Desp. Valor Contábil
Código fiscal único por Operação
Data Mvto. igual Data Emissão
Data Emissão igual Data Mvto.
Exceto Operação/Transação
Importar Exceto CFOP's (Aleatórias)

Pesquisar Converter Sair

F5 - Visualizar Opções

Conversão do Livro Fiscal**Cybersul Informática Ltda**

Proibida a reprodução total ou parcial desta obra, de qualquer forma ou meio eletrônico, mecânico, fotográfico e gravação, sem a permissão expressa do autor.